ห้างหุ้นส่วนจำกัด ธงชัยธนโชค

THONGCHAI THANACHOK LTD.,PART

TCC

ห้างหุ้นส่วนจำกัด ธงชัยธนโชค

THONGCHAI THANACHOK LIMITED PARTNERSHIP (TCC)

Company Profile: DESIGN & BUILD

ฝ่ายวิศวกรรม
Engineering Dept.

ฝ่ายบริหารโครงการ
Project Dept.

ความปลอดภัยและสิ่งแวดล้อม
SHE / Safety

ฝ่ายบัญชีและการเงิน
Accounting & Finance

BUILDING A BETTER TOMORROW

TCC

รากฐานของความสำเร็จ
เริ่มต้นที่โครงสร้างที่แข็งแกร่ง

ลักษณะธุรกิจ

บริการออกแบบโครงสร้าง สถาปัตยกรรม
และรับเหมาก่อสร้างอาคาร โรงงาน
และระบบสาธารณูปโภคอย่างครบวงจร

วัตถุประสงค์

เพื่อให้บริการด้านรับเหมาก่อสร้างทั่วไป
ที่ส่งมอบความสมบูรณ์แบบ ทั้งในด้านคุณภาพของผลงาน
และสร้างความพึงพอใจสูงสุดให้กับลูกค้าในทุกโครงการ

TCC

ปรัชญา Q.Q.T: มาตรฐานที่ขับเคลื่อนทุกความสำเร็จของเรา

[Q] Quality (คุณภาพ)

คุณภาพของทีมงานและการบริการ ผสานกับคุณภาพของผลงานที่ถูกต้องตามหลักวิศวกรรม

[Q] Quantity (ปริมาณ/ศักยภาพ)

ความพร้อมด้านทรัพยากรและศักยภาพในการรองรับโครงการขนาดใหญ่

[T] Timing (เวลา)

การบริหารจัดการแผนงานที่แม่นยำ เพื่อการส่งมอบงานตรงตามเวลาที่กำหนด

TCC

ขอบเขตการให้บริการแบบครบวงจร

1. สถาปัตยกรรม

แปลงความต้องการเป็นแบบแปลนที่สวยงามและใช้งานได้จริง

2. ออกแบบโครงสร้าง

คำนวณและวางระบบรากฐานให้มั่นคง ปลอดภัย ตามมาตรฐานวิศวกรรม

3. รับเหมาก่อสร้าง

บริหารจัดการงานก่อสร้างทุกขั้นตอนด้วยทีมงานมืออาชีพ

4. ระบบสาธารณูปโภค

ติดตั้งระบบน้ำ ไฟฟ้า และสาธารณูปโภคพื้นฐานของอาคารและโรงงาน

TCC

ความเชี่ยวชาญที่ครอบคลุมทุกกลุ่มอุตสาหกรรม

Commercial & Retail
โชว์รูมและศูนย์บริการ
เน้นพื้นที่ใช้สอยขนาดใหญ่และภาพลักษณ์แบรนด์

Industrial & Logistics
โกดังและศูนย์กระจายสินค้า
เน้นความทนทานและการรองรับน้ำหนัก

Luxury Residential
อาคารพักอาศัยระดับหรู
เน้นความประณีตของสถาปัตยกรรม

Healthcare & Institutional
โรงพยาบาลและสถานศึกษา
เน้นความแม่นยำของระบบและห้องปฏิบัติการเฉพาะทาง

TCC

ได้รับความไว้วางใจจากองค์กรชั้นนำ (Trusted by Industry Leaders)

บริษัท
สยาม ไอ.บี ฮอนด้า ออโตโมบิล หนองจอก จำกัด
(Siam I.B. Honda Automobile Nongchok Co., Ltd.)

บริษัท
เพรซิเดนท์ เบเกอรี่ จำกัด (มหาชน)
(Farmhouse)

บริษัท
สายวิชัยพัฒนา จำกัด
(เครือโรงพยาบาลวิชัยเวช)

พิสูจน์ด้วยผลงานจริง ทั้งในด้านสเกลงาน, มาตรฐานความปลอดภัย, และความแม่นยำทางวิศวกรรมเฉพาะทาง

Gemini Notebook

ห้างหุ้นส่วนจำกัด ธงชัยธนโชค
THONGCHAI THANACHOK LIMITED PARTNERSHIP

TCC

เอกสารเกี่ยวกับบริษัท
COMPANY DOCUMENTS

เอกสารเกี่ยวกับบริษัท

TCC

ที่ E10091220683436

สำนักงานทะเบียนหุ้นส่วนบริษัทกลาง
กรมพัฒนาธุรกิจการค้า กระทรวงพาณิชย์

หนังสือรับรอง

ขอรับรองว่าห้างหุ้นส่วนนี้ ได้จดทะเบียนเป็นนิติบุคคล ตามประมวลกฎหมายแพ่งและพาณิชย์ เมื่อวันที่ 11 พฤศจิกายน 2553 ทะเบียนนิติบุคคลเลขที่ 0103553040962 ปรากฏข้อความในรายการตามเอกสารทะเบียนนิติบุคคล ณ วันออกหนังสือนี้ ดังนี้

1. ชื่อห้างหุ้นส่วน ห้างหุ้นส่วนจำกัด ธงชัยธนโชค
2. ผู้เป็นหุ้นส่วนของห้างหุ้นส่วน มี 2 คน ตามรายชื่อดังนี้
   1. นายธงชัย ตาดี ลงหุ้นด้วย เงิน จำนวน 30,400,000.00 บาท
   2. นายสุธินันท์ วงศ์มั่น/ ลงหุ้นด้วย เงิน จำนวน 600,000.00 บาท
3. หุ้นส่วนผู้จัดการของห้างหุ้นส่วนนี้ มี 1 คน ตามรายชื่อดังนี้
   1. นายธงชัย ตาดี
4. ข้อจำกัดอำนาจหุ้นส่วนผู้จัดการ มีดังนี้ ไม่มี/
5. สำนักงานแห่งใหญ่ ตั้งอยู่เลขที่ 131 ซอยสุขุมวิท 97/1 ถนนสุขุมวิท แขวงบางจาก เขตพระโขนง กรุงเทพมหานคร/
6. วัตถุที่ประสงค์ของห้างหุ้นส่วนนี้มี 22 ข้อ ดังปรากฏในสำเนาเอกสารแนบท้ายหนังสือรับรองนี้ จำนวน 1 แผ่น โดยมีลายมือชื่อนายทะเบียนซึ่งรับรองเอกสารเป็นสำคัญ

ออกให้ ณ วันที่ 4 เดือน สิงหาคม พ.ศ. 2568

(นางสาวนภาภรณ์ ภู่ทวี)
นายทะเบียน

คำเตือน : หนังสือรับรองฉบับนี้พิมพ์ออกจากต้นฉบับที่เป็นไฟล์อิเล็กทรอนิกส์ การพิมพ์ก็เป็นสำเนาเอกสาร

กรมพัฒนาธุรกิจการค้า กระทรวงพาณิชย์
Department of Business Development
Ministry of Commerce

ก้าวนำธุรกิจ สู่ยุคดิจิทัล
Leading Business Towards Digital Transformation

หนังสือรับรองฉบับนี้ถูกจัดทำด้วยวิธีการอิเล็กทรอนิกส์ โดยเป็นข้อมูล ณ วันที่ออกเอกสาร ทั้งนี้ ในการใช้งาน ผู้ใช้ควรตรวจสอบข้อความจากต้นฉบับที่ถูกต้อง และสามารถตรวจสอบเอกสารฉบับนี้ ผ่านทาง QR Code และเว็บไซต์กรม www.dbd.go.th ได้ภายใน 1 ปี นับจากวันที่ออกหนังสือรับรอง

Ref:E681009122068343 6
ออกให้ ณ วันที่ : 2025-08-04 T10:46:02+0700

ที่ E10091220683436

สำนักงานทะเบียนหุ้นส่วนบริษัทกลาง
กรมพัฒนาธุรกิจการค้า กระทรวงพาณิชย์

หนังสือรับรอง

ข้อควรทราบ ประกอบหนังสือรับรอง ฉบับที่ E10091220683436

1. นิติบุคคลที่จดทะเบียนแล้วเมื่อมีลูกจ้าง ให้ติดต่อสำนักงานประกันสังคม เขตพื้นที่ / จังหวัด ภายใน 30 วัน เพื่อปฏิบัติตามกฎหมายว่าด้วยการประกันสังคม และกฎหมายว่าด้วยเงินทดแทน/
2. นิติบุคคลนี้ได้ส่งงบการเงินปี 2567
3. หนังสือนี้รับรองเฉพาะข้อความที่ห้าง/บริษัทได้นำมาจดทะเบียนไว้เพื่อผลทางกฎหมายเท่านั้น ข้อเท็จจริงเป็นสิ่งที่ควรหาไว้พิจารณาฐานะ
4. นายทะเบียนอาจเพิกถอนการจดทะเบียน ถ้าปรากฏว่าข้อความอันเป็นสาระสำคัญที่จดทะเบียนไม่ถูกต้อง หรือเป็นเท็จ

2/3

กรมพัฒนาธุรกิจการค้า กระทรวงพาณิชย์
Department of Business Development
Ministry of Commerce

ก้าวนำธุรกิจ สู่ยุคดิจิทัล
Leading Business Towards Digital Transformation

หนังสือรับรองฉบับนี้ถูกจัดทำด้วยวิธีการอิเล็กทรอนิกส์ โดยเป็นข้อมูล ณ วันที่ออกเอกสาร ทั้งนี้ ในการใช้งาน ผู้ใช้ควรตรวจสอบข้อความจากต้นฉบับที่ถูกต้อง และสามารถตรวจสอบเอกสารฉบับนี้ ผ่านทาง QR Code และเว็บไซต์กรม www.dbd.go.th ได้ภายใน 1 ปี นับจากวันที่ออกหนังสือรับรอง

Ref:E681009122068343 6
ออกให้ ณ วันที่ : 2025-08-04 T10:46:02+0700

เอกสารเกี่ยวกับบริษัท

TCC

10061220031249 ออกให้ ณ วันที่ 9 เดือน ตุลาคม พ.ศ. 2567 ห้างหุ้นส่วนจำกัด ธงชัยธนโชค

(2 ใบพิเศษ)

รายละเอียดวัตถุที่ประสงค์

วัตถุที่ประสงค์ทั่วไป

(1) ซื้อ จัดหา รับ เช่า เช่าซื้อ ถือกรรมสิทธิ์ ครอบครอง ปรับปรุง ใช้ และการจัดการโดยประการอื่น ซึ่งทรัพย์สินใดๆ ตลอดจน ดอกผลของทรัพย์สินนั้น

(2) ขาย โอน จำนอง จำนำ แลกเปลี่ยน และจำหน่ายทรัพย์สินโดยประการอื่น

(3) เป็นนายหน้า ตัวแทน ตัวแทนค้าต่างในกิจการและธุรกิจทุกประเภท เว้นแต่ในธุรกิจประกันภัย การหาสมาชิกให้สมาคม และการค้าหลักทรัพย์

(4) กู้ยืมเงิน เบิกเงินเกินบัญชีจากธนาคาร นิติบุคคล หรือสถาบันการเงินอื่น และให้กู้ยืมเงินหรือให้เครดิตด้วยวิธีการอื่น โดยจะมีหลักประกันหรือไม่ก็ตาม รวมทั้งการรับ ออก โอน และสลักหลังตั๋วเงิน หรือตราสารที่เปลี่ยนมือได้อย่างอื่น เว้นแต่ในธุรกิจธนาคาร ธุรกิจเงินทุน และธุรกิจ เครดิตฟองซิเอร์

(5) ทำการจัดตั้งสำนักงานสาขาหรือแต่งตั้งตัวแทน ทั้งภายในและภายนอกประเทศ

(6) เข้าเป็นหุ้นส่วนจำกัดความรับผิดในห้างหุ้นส่วนจำกัด เป็นผู้ถือหุ้นในบริษัทจำกัด และบริษัทมหาชนจำกัด

วัตถุที่ประสงค์ประกอบธุรกิจบริการ

(7) ประกอบกิจการรับเหมาก่อสร้างอาคาร อาคารพาณิชย์ อาคารที่พักอาศัย สถานที่ทำการ ถนน สะพาน เขื่อน อุโมงค์ และงานก่อสร้างอย่างอื่นทุกชนิด รวมทั้งรับทำงานโยธาทุกประเภท

(8) ประกอบกิจการโรงแรม ภัตตาคาร บาร์ ไนท์คลับ

(9) ประกอบกิจการขนส่งและขนถ่ายสินค้า และคนโดยสารทั้งทางบก ทางน้ำ ทางอากาศ ทั้งภายในประเทศ และระหว่างประเทศ รวมทั้งรับบริการนำของออกจากท่าเรือตามพิธีศุลกากรและการจัดระวางการขนส่งทุกชนิด

(10) ประกอบกิจการนำเที่ยว รวมทั้งธุรกิจที่เกี่ยวข้องกับการนำเที่ยวทุกชนิด

(11) ประกอบกิจการบริการจัดเก็บ รวบรวม จัดทำ จัดพิมพ์และเผยแพร่สถิติ ข้อมูลในทางเกษตรกรรม อุตสาหกรรม พาณิชยกรรม การเงิน การตลาด รวมทั้งวิเคราะห์และประเมินผลในการดำเนินธุรกิจ

(12) ประกอบกิจการบริการทางด้านกฎหมาย ทางบัญชี ทางวิศวกรรม ทางสถาปัตยกรรม รวมทั้งกิจการโฆษณา

(13) ประกอบธุรกิจบริการรับค้ำประกันหนี้สิน ความรับผิด และการปฏิบัติตามสัญญาของบุคคลอื่น รวมทั้งรับบริการค้ำประกันบุคคล ซึ่งเดินทางเข้ามาในประเทศหรือเดินทางออกไปต่างประเทศตามกฎหมายว่าด้วย คนเข้าเมือง กฎหมายว่าด้วยภาษีอากร และกฎหมายอื่น

(14) ประกอบธุรกิจบริการรับเป็นที่ปรึกษาและให้คำแนะนำปัญหาเกี่ยวกับด้านบริหารงานพาณิชยกรรม อุตสาหกรรม รวมทั้งปัญหาการผลิต การตลาดและจัดจำหน่าย

(15) ประกอบธุรกิจบริการรับเป็นผู้จัดการและดูแลผลประโยชน์ เก็บผลประโยชน์และจัดการทรัพย์สินให้บุคคลอื่น

(16) ประกอบกิจการโรงพยาบาลเอกชน สถานพยาบาล รับรักษาคนไข้และผู้ป่วยเจ็บ รับทำการฝึกสอนและอบรมทางด้านวิชาการเกี่ยวกับการแพทย์ การอนามัย

(17) ประกอบกิจการจัดสร้างและจัดจำหน่ายภาพยนตร์ โรงภาพยนตร์ และโรงมหรสพอื่น สถานพักตากอากาศ สนามกีฬา สระว่ายน้ำ โบว์ลิ่ง

(18) ประกอบกิจการให้บริการซ่อมแซม บำรุงรักษา ตรวจสอบ อัดฉีด พ่นน้ำยากันสนิมสำหรับยานพาหนะทุกประเภท รวมทั้งบริการติดตั้ง ตรวจสอบ และแก้ไขอุปกรณ์ ป้องกันวินาศภัยทุกประเภท

(19) ประกอบกิจการซักรีดเสื้อผ้า ตัดผม แต่งผม เสริมสวย

(20) ประกอบกิจการรับจ้างถ่ายรูป ล้าง อัด ขยายรูป รวมทั้งเอกสาร

(21) ประกอบกิจการสถานบริการอาบอบนวด

(22) ประกอบกิจการประมูลเพื่อรับจ้างทำของ ตามวัตถุที่ประสงค์ทั้งหมด ให้แก่บุคคล คณะบุคคล นิติบุคคล ส่วนราชการ และองค์การของรัฐ

DBD กรมพัฒนาธุรกิจการค้า กระทรวงพาณิชย์ Department of Business Development Ministry of Commerce

ก้าวล้ำนำธุรกิจ สู่ยุคดิจิทัล Leading Business Towards Digital Transformation

จัดพิมพ์ เมื่อเวลา 13:15 น. Ref.6710061220031249 3/3

กรมพัฒนาธุรกิจการค้า กระทรวงพาณิชย์ เลขที่ 10061230001192 วันที่ออกเอกสาร : 17 มกราคม 2565 เวลา 08.51 น.

สำเนาถูกต้อง

แบบ หส. 2

รายการจดทะเบียน

ห้างหุ้นส่วน จำกัด ธงชัยธนโชค

ทะเบียนเลขที่ 0103553040962 นางสาวภาวิณี กาหลง นายทะเบียน สำนักงานทะเบียนหุ้นส่วนบริษัท กรุงเทพมหานคร

ข้อ 1. ชื่อห้างหุ้นส่วน ห้างหุ้นส่วน _____ เขียนเป็นภาษาอังกฤษ ดังนี้ _____

ข้อ 2. ห้างนี้เป็นห้างหุ้นส่วน สามัญนิติบุคคล/จำกัด วัตถุที่ประสงค์ของห้างหุ้นส่วนมี _____ ข้อ ดังปรากฏใน แบบ 2. ที่แนบ

ข้อ 3. สำนักงานของห้างหุ้นส่วน มี _____ แห่ง คือ

สำนักงานแห่งใหญ่ เลขรหัสประจำบ้าน ☐☐☐☐-☐☐☐☐☐☐-☐ ตั้งอยู่เลขที่ _____ อาคาร _____

ห้องเลขที่ _____ ชั้นที่ _____ หมู่บ้าน _____ หมู่ที่ _____ ตรอก/ซอย _____

ถนน _____ ตำบล/แขวง _____ อำเภอ/เขต _____

จังหวัด _____ รหัสไปรษณีย์ _____ หมายเลขโทรศัพท์ _____

หมายเลขโทรสาร _____ E-mail _____

สำนักงานสาขา (1) เลขรหัสประจำบ้าน ☐☐☐☐-☐☐☐☐☐☐-☐ ตั้งอยู่เลขที่ _____ อาคาร _____

ห้องเลขที่ _____ ชั้นที่ _____ หมู่บ้าน _____ หมู่ที่ _____ ตรอก/ซอย _____

ถนน _____ ตำบล/แขวง _____ อำเภอ/เขต _____

จังหวัด _____ รหัสไปรษณีย์ _____ หมายเลขโทรศัพท์ _____

หมายเลขโทรสาร _____ E-mail _____

ข้อ 4. ผู้เป็นหุ้นส่วนของห้างหุ้นส่วนมีจำนวน 2 คน ดังนี้

(ก) ชื่อ อาชีพ ที่อยู่ และสิ่งที่นำมาลงหุ้นของหุ้นส่วนจำพวกไม่จำกัดความรับผิด จำนวน 1 คน มีดังนี้

(1) นายธงชัย ตาดี อายุ 46 ปี สัญชาติ ไทย

อาชีพ รับจ้าง ชื่อห้อง - อยู่บ้านเลขที่ 131 หมู่ที่ _____ ถนน - ซอยสุขุมวิท 97/1

ตำบล/แขวง บางจาก อำเภอ/เขต พระโขนง จังหวัด กรุงเทพมหานคร

หมายเลขโทรศัพท์ 0-2525-5030 ลงหุ้นด้วย เงิน จำนวนทั้งสิ้น 30,400,000.- บาท

(ส่วนลงหุ้นเดิมจำนวน 17,400,000.- บาท เพิ่ม / ลด จำนวน 13,000,000.- บาท)

(ลงลายมือชื่อ) _____

(2) - อายุ _____ ปี สัญชาติ _____

อาชีพ _____ ชื่อห้อง _____ อยู่บ้านเลขที่ _____ หมู่ที่ _____ ถนน _____

ตำบล/แขวง _____ อำเภอ/เขต _____ จังหวัด _____

หมายเลขโทรศัพท์ _____ ลงหุ้นด้วย _____ จำนวนทั้งสิ้น _____ บาท

(ส่วนลงหุ้นเดิมจำนวน _____ บาท เพิ่ม / ลด จำนวน _____ บาท)

(ลงลายมือชื่อ) _____

ห้างหุ้นส่วนจำกัด ธงชัยธนโชค T.C.C.

(ลงลายมือชื่อ) _____ หุ้นส่วนผู้จัดการ

(นายธงชัย ตาดี)

หน้า 1 ของจำนวน 2 หน้า (ลงลายมือชื่อ) _____ นายทะเบียน

เอกสารประกอบคำขอที่ 75581007-029 (นายกฤษดานนท์ ติเรกสิตร์)

ข้าพเจ้าผู้เป็นหุ้นส่วนทุกคนซึ่งได้ลงลายมือชื่อไว้ข้างต้น อินยอมให้นายทะเบียนตรวจสอบความถูกต้องของข้อมูลส่วนบุคคลตามที่ได้ระบุไว้ในรายการจดทะเบียนนี้

/C/17 กรกฎา/จดทะเบียนห้างหุ้นส่วน/แบบจดทะเบียนหุ้นส่วนเข้า+เพิ่มทุน/New folder/3 แบบหส.2 ปี 58.pdf

เอกสารเกี่ยวกับบริษัท

TCC

กรมพัฒนาธุรกิจการค้า
กระทรวงพาณิชย์

เลขที่ 10061230001192 วันที่ออกเอกสาร : 17 มกราคม 2565 เวลา 08.51 น.

สำเนาถูกต้อง

แบบ หส. 2

(ข) ชื่อ อาชีพ ที่อยู่ และสิ่งที่นำมาลงหุ้นของหุ้นส่วนจำพวกจำกัดความรับผิด จำนวน 1 คน มีดังนี้

(1) นางสาวกิจวัตร แก้วประสิทธิ์ (อายุ 37 ปี สัญชาติ ไทย)

อาชีพ รับจ้าง อี่ห้อ - อยู่บ้านเลขที่ 131 หมู่ที่ นายทะเบียน - ซอยสุขุมวิท 97/1

ตำบล/แขวง บางจาก อำเภอ/เขต พระโขนง จังหวัด กรุงเทพมหานคร

หมายเลขโทรศัพท์ 0-2525-5030 ลงหุ้นด้วย เงิน จำนวนทั้งสิ้น 600,000.- บาท

(ส่วนลงหุ้นเดิมจำนวน - บาท เพิ่ม / ลด จำนวน - บาท)

(ลงลายมือชื่อ) กิจวัตร แก้วประสิทธิ์

(2) - อายุ ปี สัญชาติ

อาชีพ อี่ห้อ อยู่บ้านเลขที่ หมู่ที่ ถนน

ตำบล/แขวง อำเภอ/เขต จังหวัด

หมายเลขโทรศัพท์ ลงหุ้นด้วย จำนวนทั้งสิ้น บาท

(ส่วนลงหุ้นเดิมจำนวน บาท เพิ่ม / ลด จำนวน บาท)

(ลงลายมือชื่อ)

(3) อายุ ปี สัญชาติ

อาชีพ อี่ห้อ อยู่บ้านเลขที่ หมู่ที่ ถนน

ตำบล/แขวง อำเภอ/เขต จังหวัด

หมายเลขโทรศัพท์ ลงหุ้นด้วย จำนวนทั้งสิ้น บาท

(ส่วนลงหุ้นเดิมจำนวน บาท เพิ่ม / ลด จำนวน บาท)

(ลงลายมือชื่อ)

(4) อายุ ปี สัญชาติ

อาชีพ อี่ห้อ อยู่บ้านเลขที่ หมู่ที่ ถนน

ตำบล/แขวง อำเภอ/เขต จังหวัด

หมายเลขโทรศัพท์ ลงหุ้นด้วย จำนวนทั้งสิ้น บาท

(ส่วนลงหุ้นเดิมจำนวน บาท เพิ่ม / ลด จำนวน บาท)

(ลงลายมือชื่อ)

ห้างหุ้นส่วนจำกัด ธงชัยธนโชค T.C.C.

(ลงลายมือชื่อ) หุ้นส่วนผู้จัดการ

(นายธงชัย ตาดี)

หน้า 2 ของจำนวน 2 หน้า ห้างหุ้นส่วน จำกัด ธงชัยธนโชค

เอกสารประกอบคำขอที่ 75581007-029 (ลงลายมือชื่อ) นายทะเบียน

(นายกฤษดานนท์ ตีเรกศิลป์)

ข้าพเจ้าผู้เป็นหุ้นส่วนทุกคนซึ่งได้ลงลายมือชื่อไว้ข้างต้น ยินยอมให้นายทะเบียนตรวจสอบความถูกต้องของข้อมูลส่วนบุคคลตามที่ได้ระบุไว้ในรายการจดทะเบียนนี้

/C/17 กรกฎา/จดทะเบียนห้างหุ้นส่วน/แบบจดทะเบียนหุ้นส่วนจำ+เพิ่มทุน/New folder/3 แบบหส.2 ปี 58.pdf

---

กรมพัฒนาธุรกิจการค้า
กระทรวงพาณิชย์

เลขที่ 10061230001192 วันที่ออกเอกสาร : 17 มกราคม 2565 เวลา 08.51 น.

สำเนาถูกต้อง

แบบ หส. 2

ข้อ 5. หุ้นส่วนผู้จัดการของห้างหุ้นส่วน มี 1 คน ตามรายชื่อดังต่อไปนี้

(1) นายธงชัย ตาดี ((2) นางสาวการิณี กรหลง)

(3) (4) นายทะเบียน

สำนักงานทะเบียนหุ้นส่วนบริษัท กรุงเทพมหานคร

(5) (6)

ข้อ 6. ข้อจำกัดอำนาจหุ้นส่วนผู้จัดการ มีดังนี้

- ไม่มี -

ข้อ 7. ตราของห้างหุ้นส่วน มีดังที่ประทับไว้นี้

ห้างหุ้นส่วนจำกัด ธงชัยธนโชค T.C.C.

ข้อ 8. รายการอื่น ๆ ที่เห็นสมควรจะให้ประชาชนทราบ มีดังนี้

- ไม่มี -

รายการจดทะเบียนนี้ทำขึ้นโดยความตกลงของผู้เป็นหุ้นส่วนทุกคน เมื่อวันที่ 11 พฤศจิกายน 2553

ห้างหุ้นส่วนจำกัด ธงชัยธนโชค T.C.C.

(ลงลายมือชื่อ) หุ้นส่วนผู้จัดการ

(นายธงชัย ตาดี)

หน้า 3 ของจำนวน 3 หน้า ห้างหุ้นส่วน จำกัด ธงชัยธนโชค

เอกสารประกอบคำขอที่ 81531111-21 (ลงลายมือชื่อ) นายทะเบียน

(นางสาวอรพิน เล่ากุล)

เอกสารเกี่ยวกับบริษัท

TCC

เลขประจำตัวผู้เสียภาษีอากร

0 - 1035 - 53040 - 96 - 2

กรมสรรพากร

ภ.พ.20

ใบทะเบียนภาษีมูลค่าเพิ่ม

ผู้ประกอบการ ห้างหุ้นส่วนจำกัด ธงชัยธนโชค

สถานประกอบการ ห้างหุ้นส่วนจำกัด ธงชัยธนโชค

เป็น [X] สำนักงานใหญ่ [ ] สาขาที่

อยู่ : อาคาร - ห้องเลขที่ - ชั้นที่ -

บ้าน - เลขที่ 131

ที่ ตรอก/ซอย สุขุมวิท 97/1 ถนน สุขุมวิท

บล/แขวง บางจาก อำเภอ/เขต พระโขนง

ผวัด กรุงเทพมหานคร รหัสไปรษณีย์ 10260 โทรศัพท์

ที่ให้เป็นผู้ประกอบการจดทะเบียน 14 ธันวาคม 2553

ออกให้เมื่อวันที่ ๒๖ มิ.ย. ๒๕๖

ผู้ออกทะเบียน

(นางสมพร นิตรเนตร)

ตำแหน่ง สรรพากรพื้นที่กรุงเทพมหานคร 15

คำเตือน

ห้างหุ้นส่วนจำกัด ธงชัยธนโชค
THONGCHAI THANACHOK LIMITED PARTNERSHIP

TCC

โครงสร้างองค์กร และการบริหารงาน

ORGANIZATION STRUCTURE

TCC

ห้างหุ้นส่วนจำกัด ธงชัยธนโชค

THONGCHAI THANACHOK LTD.,PART

"คุณภาพ ความซื่อสัตย์ และความไว้วางใจ คือ รากฐานของเรา"

นายธงชัย ตาดี

กรรมการผู้จัดการ

Managing Director

ฝ่ายวิศวกรรม
Engineering Dept.

ฝ่ายบริหารโครงการ
Project Dept.

ความปลอดภัยและสิ่งแวดล้อม
SHE / Safety

ฝ่ายบัญชีและการเงิน
Accounting & Finance

ร่วมสร้างคุณค่า พัฒนาธุรกิจ สู่อนาคตที่ยั่งยืน

ห้างหุ้นส่วนจำกัด ธงชัยธนโชค
THONGCHAI THANACHOK LIMITED PARTNERSHIP

TCC

รูปผลงานที่ผ่านมา
PROJECT PORTFOLIO

งานปรับปรุงตกแต่งภายใน สวนเวชศาสตร์การกีฬา ร.พ.วิชัยเวช หนองแขม

อาคารสถานพยาบาลและศูนย์การแพทย์เฉพาะทาง

โรงพยาบาลวิชัยเวช (บริษัท สายวิชัยพัฒนา จำกัด)

- ✓ งานก่อสร้างและตกแต่งภายใน ส่วนเวชศาสตร์การกีฬา (12.7 ล้านบาท)
- ✓ งานปรับปรุงห้องปฏิบัติการ LAB, CHECK UP, X-RAY
- ✓ งานก่อสร้างศูนย์ทันตกรรมและความงาม
- ✓ งานเดินท่อร้อยสายระบบ Nurse Cell

> ความละเอียดอ่อนในการก่อสร้างพื้นที่เฉพาะทางที่ต้องการความสะอาด ปลอดภัย และได้มาตรฐานสาธารณสุขระดับสูง

TCC

งานตกแต่งภายใน สวนเวชศาสตร์การกีฬา ร.พ.วิชัยเวช หนองแขม

TCC

งานตกแต่งภายใน สวนเวชศาสตร์การกีฬา ร.พ.วิชัยเวช หนองแขม

TCC

งานตกแต่งภายใน สวนเวชศาสตร์การกีฬา ร.พ.วิชัยเวช หนองแขม

TCC

โครงการก่อสร้างอาคารเรียนอนุบาลนนทบุรี

ลูกค้า : บริษัท วันเนส เอดูเคชั่น จำกัด

สถานที่ก่อสร้าง : อ.ปากเกร็ด จ.นนทบุรี

อาคารเรียนอนุบาล

เน้นความปลอดภัยสูงสุด โครงสร้างแข็งแรง
และการออกแบบพื้นที่ที่ส่งเสริมพัฒนาการของเด็ก

TCC

งานก่อสร้างอาคารเรียนอนุบาล อ.ปากเกร็ด จ.นนทบุรี

TCC

งานก่อสร้างอาคารเรียนอนุบาล อ.ปากเกร็ด จ.นนทบุรี

TCC

งานก่อสร้างอาคารเรียนอนุบาล อ.ปากเกร็ด จ.นนทบุรี

TCC

งานก่อสร้างอาคารเรียนอนุบาล อ.ปากเกร็ด จ.นนทบุรี

TCC

งานก่อสร้างอาคารเรียนอนุบาล อ.ปากเกร็ด จ.นนทบุรี

TCC

งานก่อสร้างอาคารเรียนอนุบาล อ.ปากเกร็ด จ.นนทบุรี

TCC

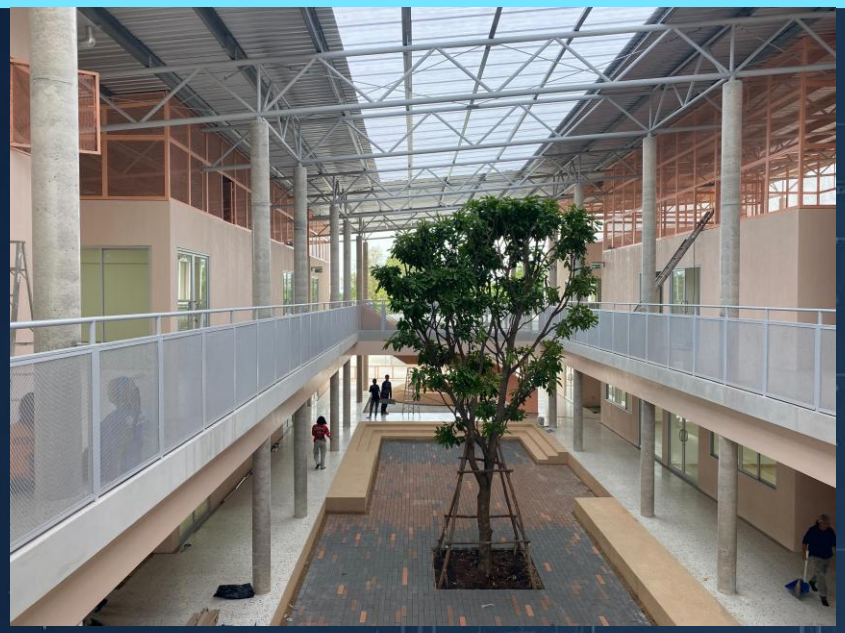

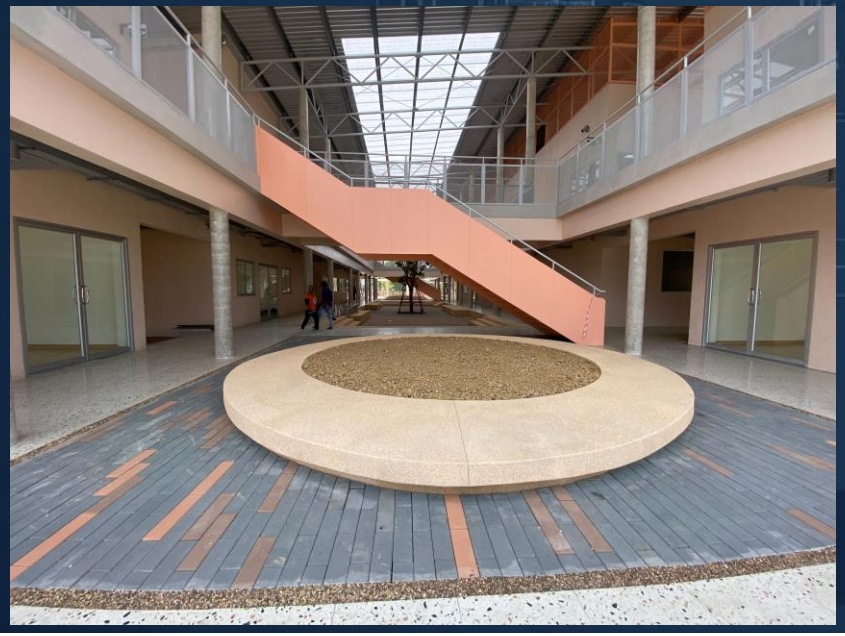
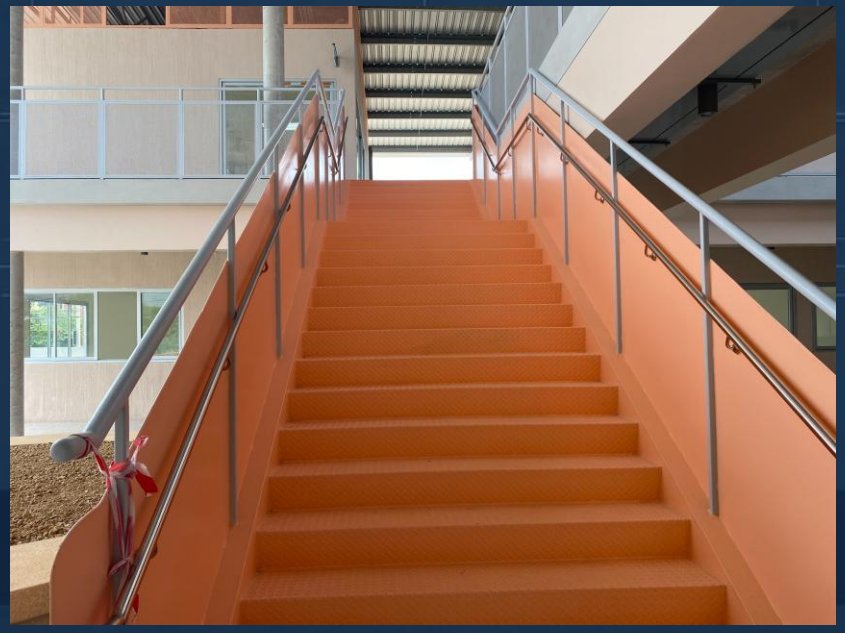

งานก่อสร้างอาคารเรียนอนุบาล อ.ปากเกร็ด จ.นนทบุรี

TCC

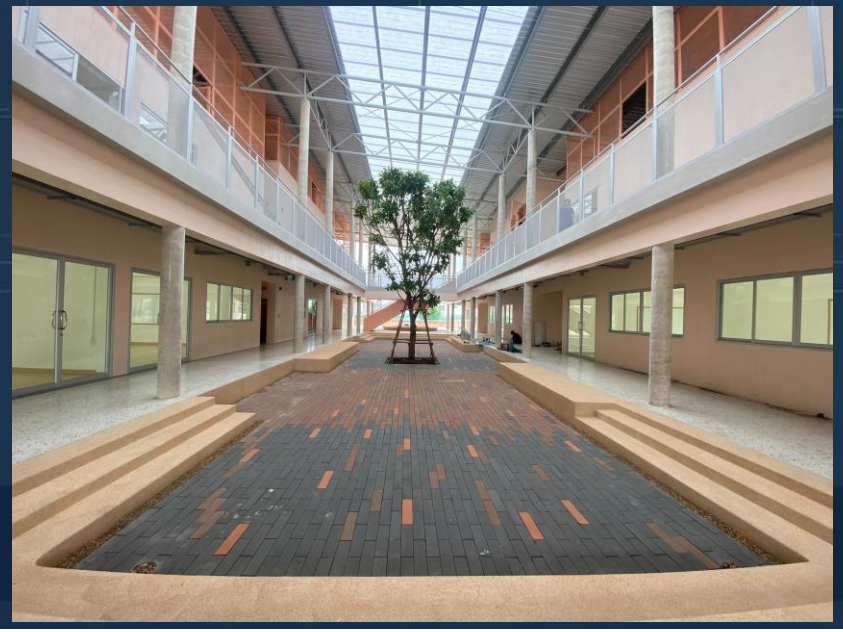

งานก่อสร้างอาคารเรียนอนุบาล อ.ปากเกร็ด จ.นนทบุรี

TCC

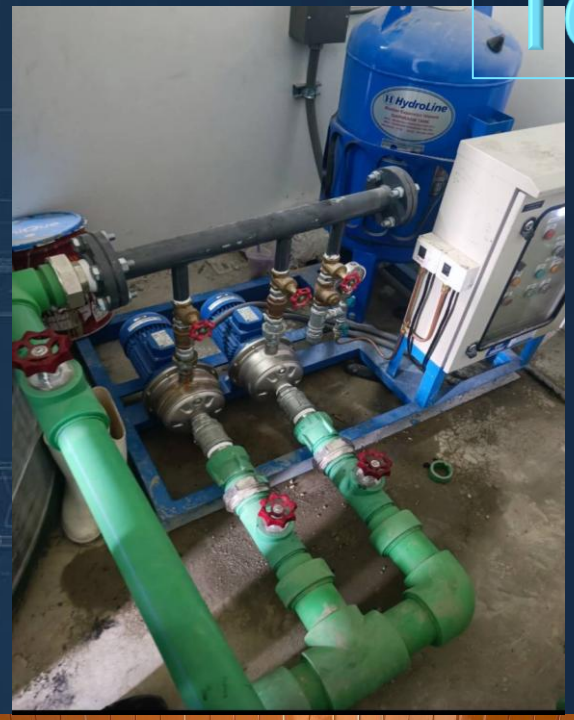

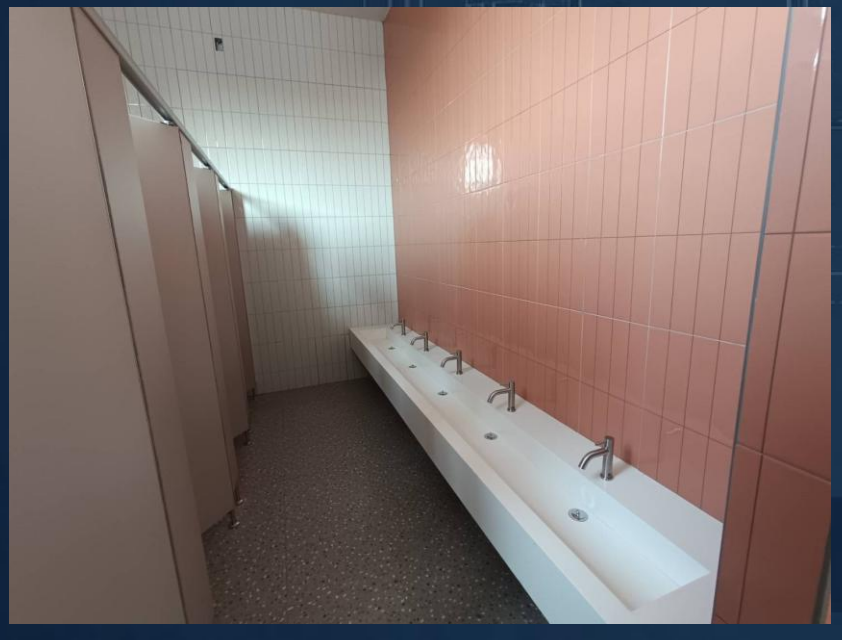

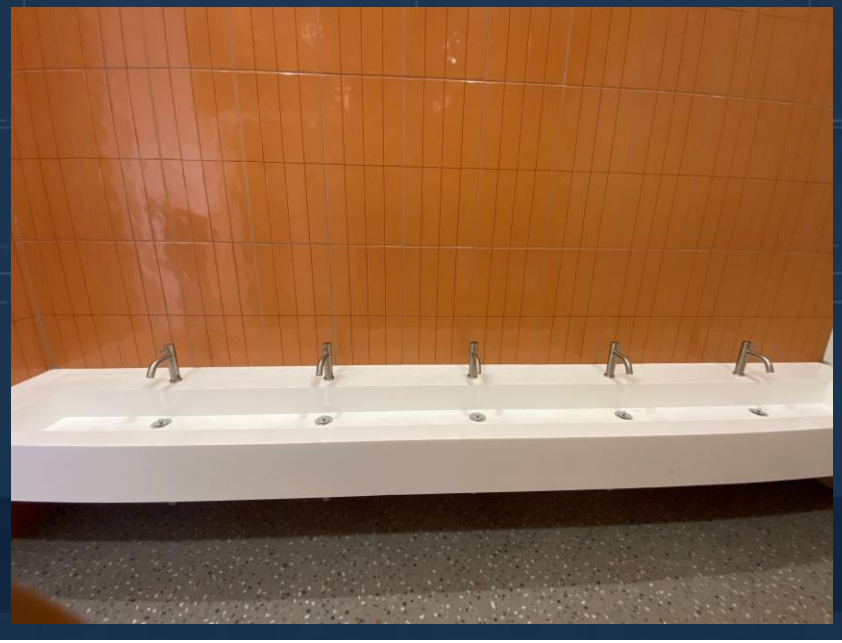

สถานที่จริง: โครงการอาคารเรียนอนุบาล

TCC

ลูกค้า:
บริษัท วันเนส เอดูเคชั่น ปทุมธานี จำกัด

สถานที่: อ.ลำลูกกา จ.ปทุมธานี

ควบคุมงานก่อสร้างทุกขั้นตอนด้วยความใส่ใจ
*ใน**ความปลอด**ภัยและรายละเอียดสถาปัตยกรรม*

TCC

งานก่อสร้างอาคารเรียนอนุบาล อ.ลำลูกกาคลอง 7 จ.ปทุมธานี

TCC

งานก่อสร้างอาคารเรียนอนุบาล อ.ลำลูกกา คลอง 7 จ.ปทุมธานี

TCC

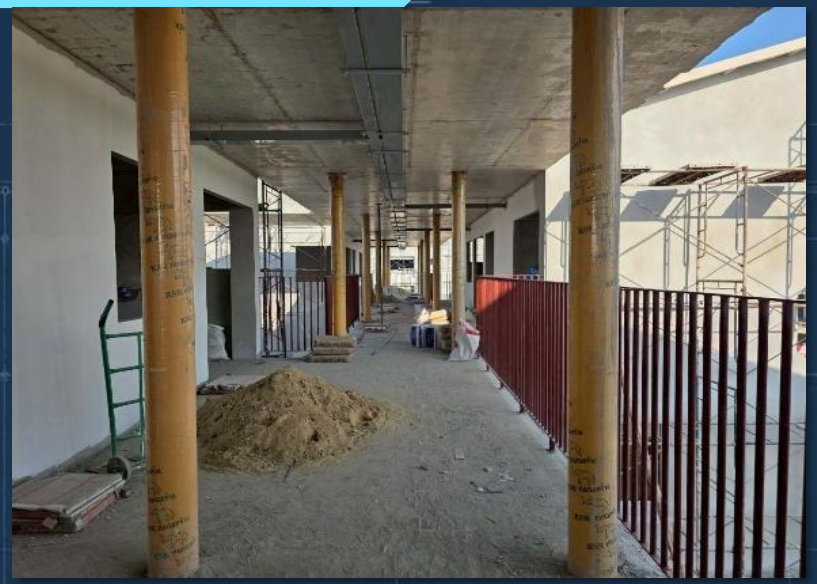

งานก่อสร้างอาคารเรียนอนุบาล อ.ลำลูกกา คลอง 7 จ.ปทุมธานี

TCC

งานก่อสร้างอาคารเรียนอนุบาล อ.ลำลูกกา คลอง 7 จ.ปทุมธานี

TCC

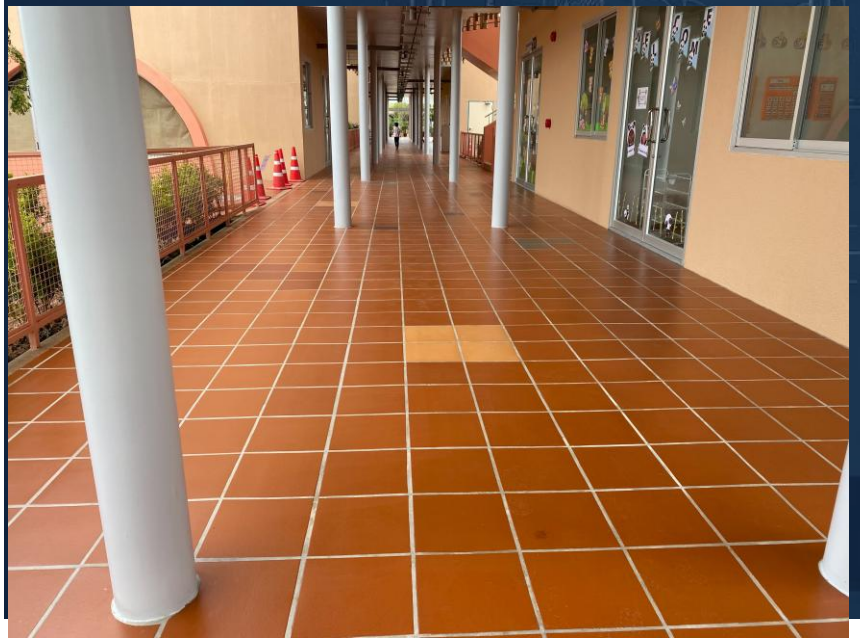

งานก่อสร้างอาคารเรียนอนุบาล อ.ลำลูกกา คลอง 7 จ.ปทุมธานี

TCC

งานก่อสร้างอาคารเรียนอนุบาล อ.ลำลูกกา คลอง 7 จ.ปทุมธานี

TCC

งานก่อสร้างอาคารเรียนอนุบาล อ.ลำลูกกา คลอง 7 จ.ปทุมธานี

TCC

โชว์รูมและศูนย์บริการฮอนด้า

บริษัท สยาม ไอ.บี ฮอนด้า ออโตโมบิล หนองจอก จำกัด

มูลค่าโครงการ: 179,450,000 บาท

ขนาดพื้นที่: 15 ไร่ 2 งาน 92 ตร.ว.
(พื้นที่ใช้สอยและจอดรถขนาดใหญ่)

ระยะเวลา: ปี 2565 - 2567

ขอบเขตงาน: โครงการก่อสร้างอาคารพาณิชย์
สำนักงาน ที่พักอาศัย และพื้นที่เก็บเครื่องจักร
(อาคาร A, B, C และ D)

งานโชว์รูมและศูนย์บริการ Honda

TCC

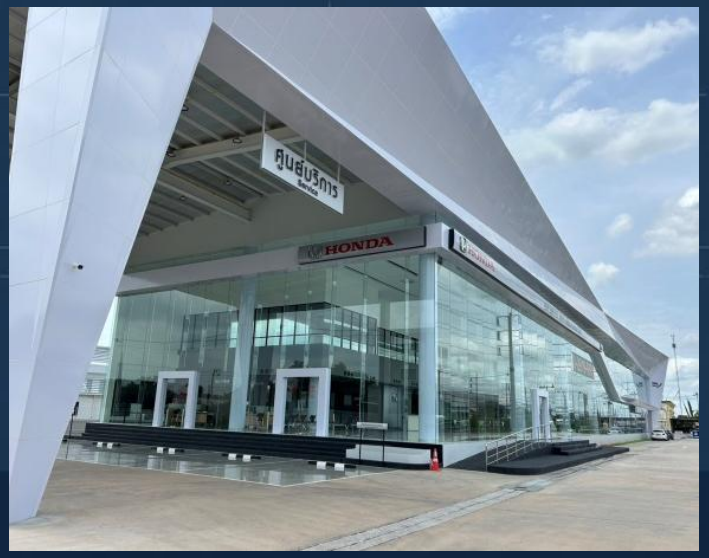

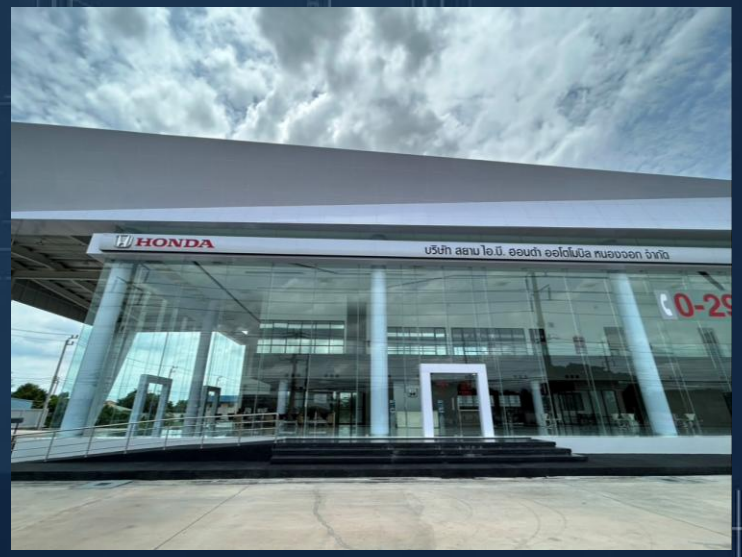

งานโชว์รูมและศูนย์บริการ Honda

TCC

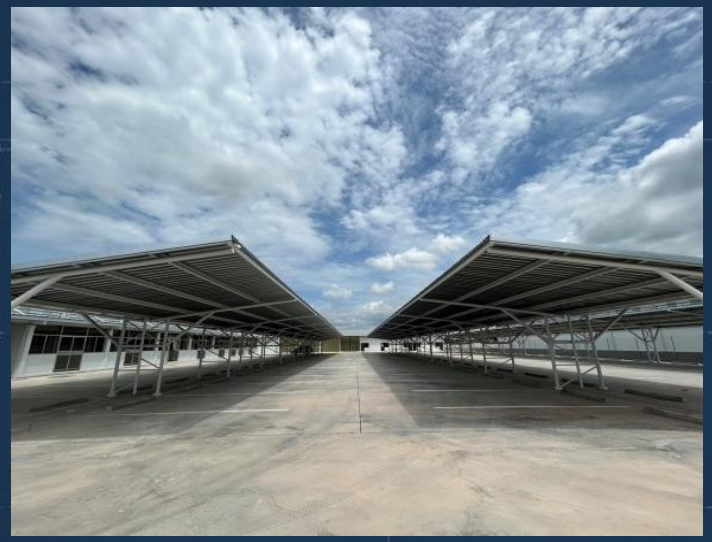

งานโชว์รูมและศูนย์บริการ Honda

TCC

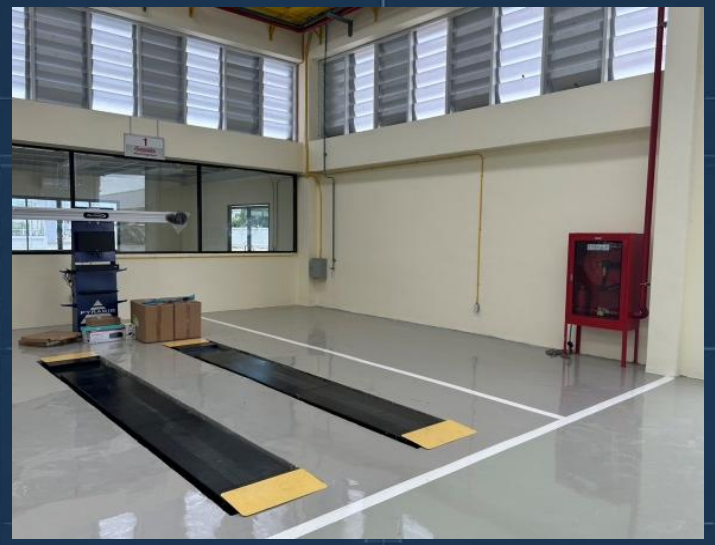

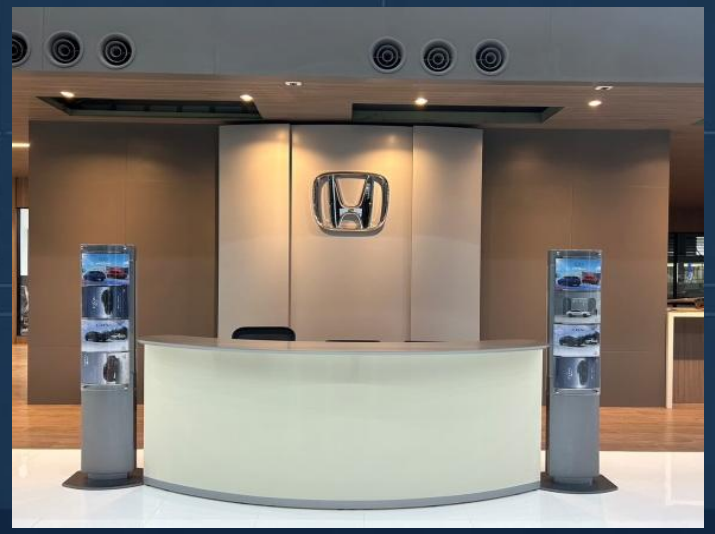

งานโชว์รูมและศูนย์บริการ Honda

TCC

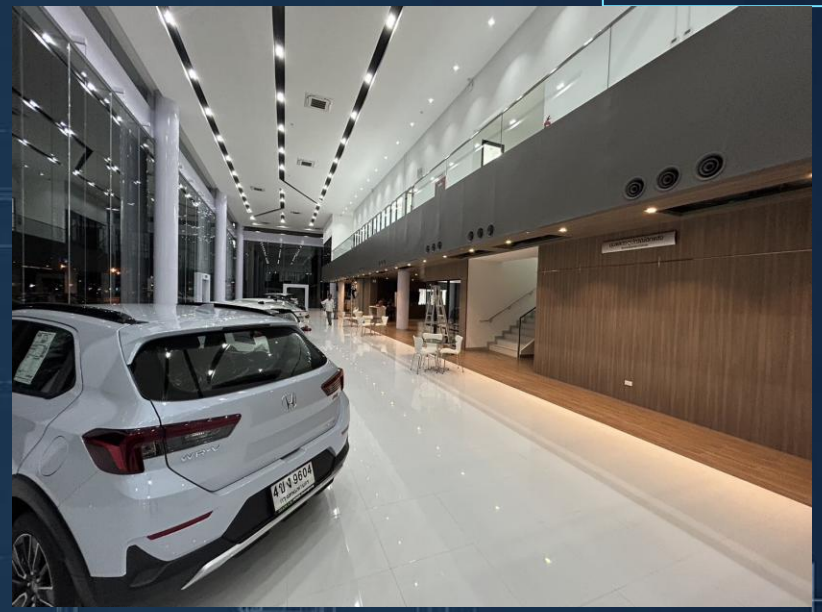

งานโชว์รูมและศูนย์บริการ Honda

TCC

งานโชว์รูมและศูนย์บริการ Honda

TCC

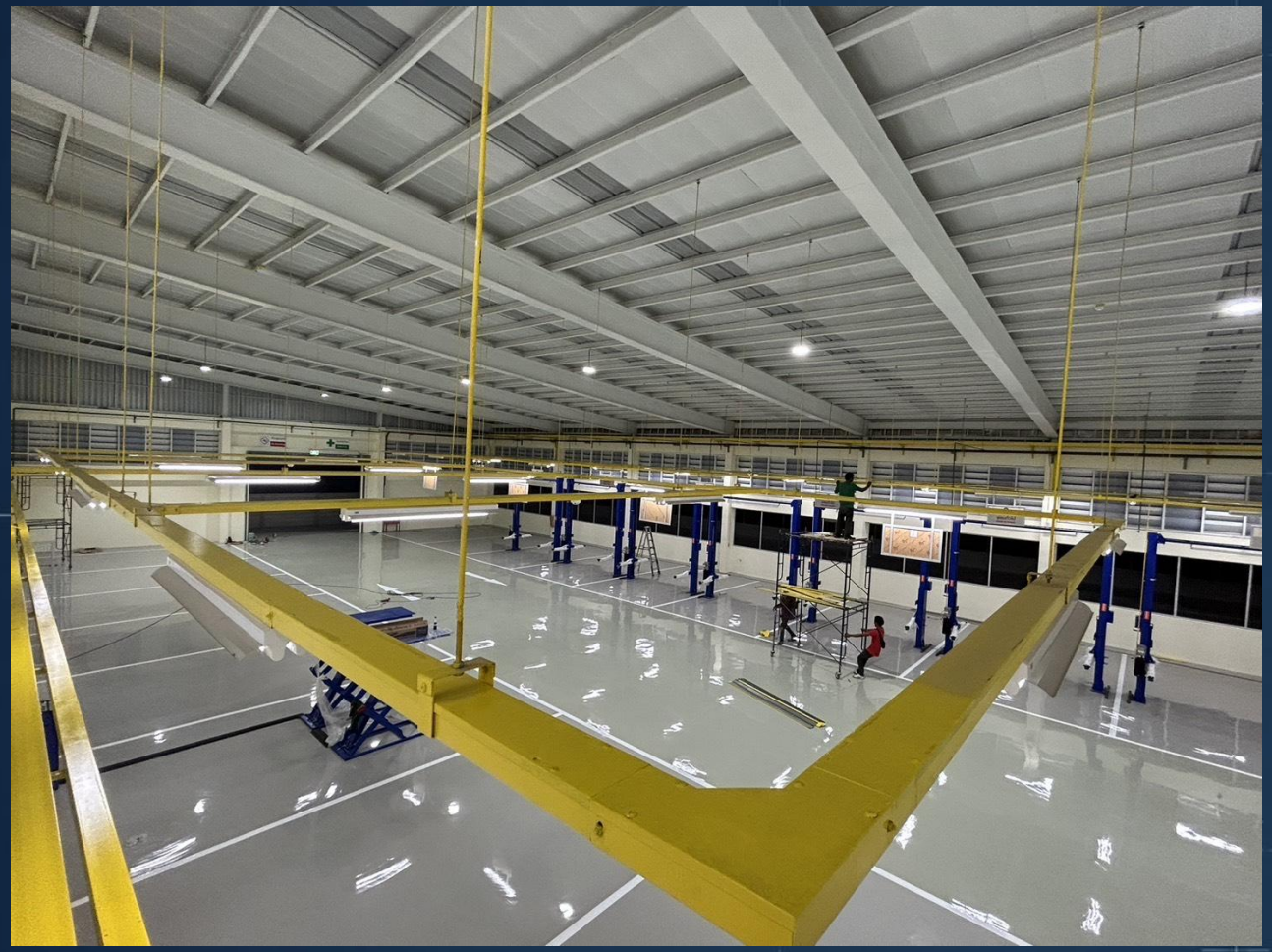

งานโชว์รูมและศูนย์บริการ Honda

TCC

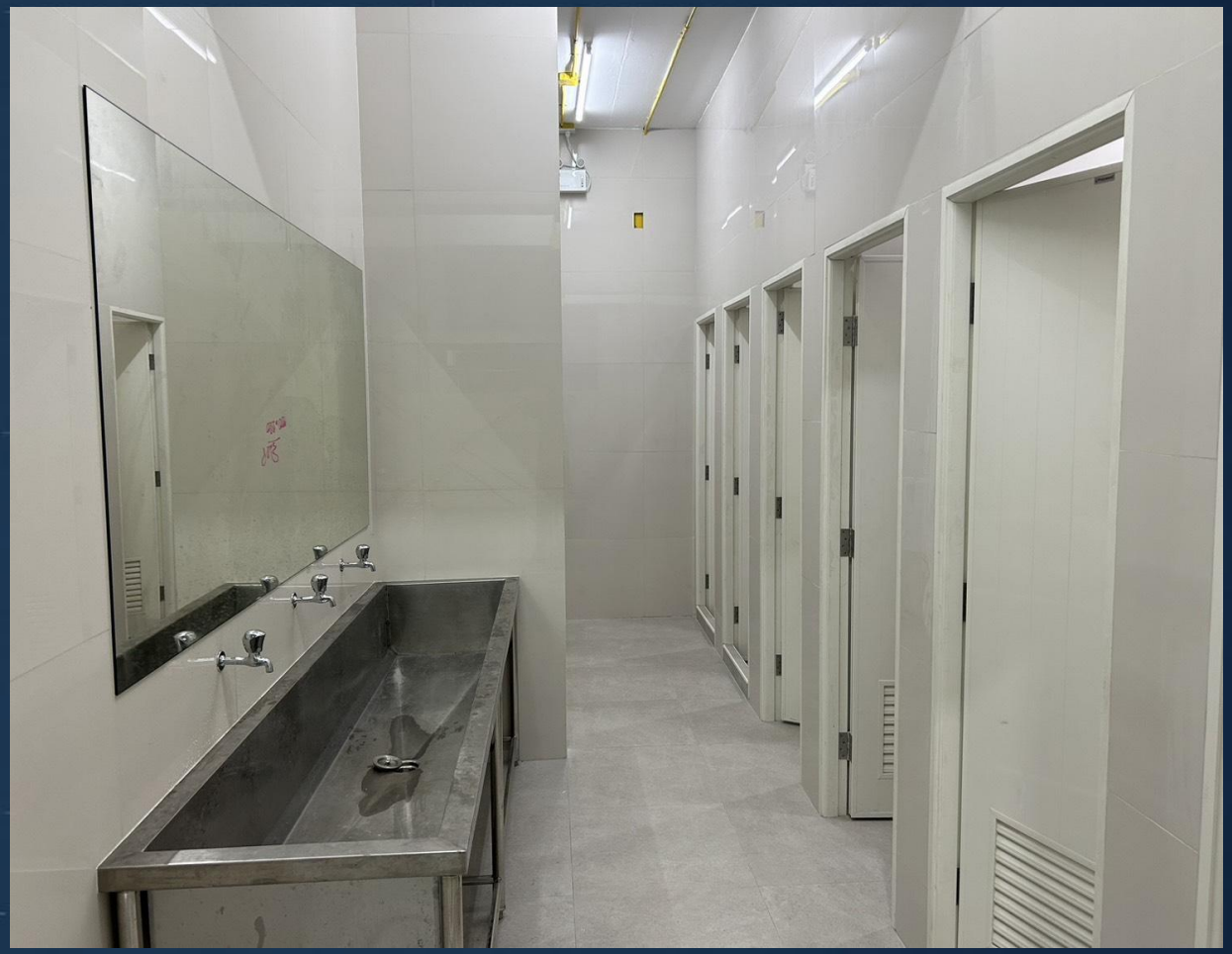

TCC

คลังสินค้าและศูนย์กระจายสินค้า ฟาร์มเฮ้าส์

บริษัท เพรซิเดนท์ เบเกอรี่ จำกัด (มหาชน)

รวมพื้นที่ใช้สอยกว่า 20,339 ตร.ม.

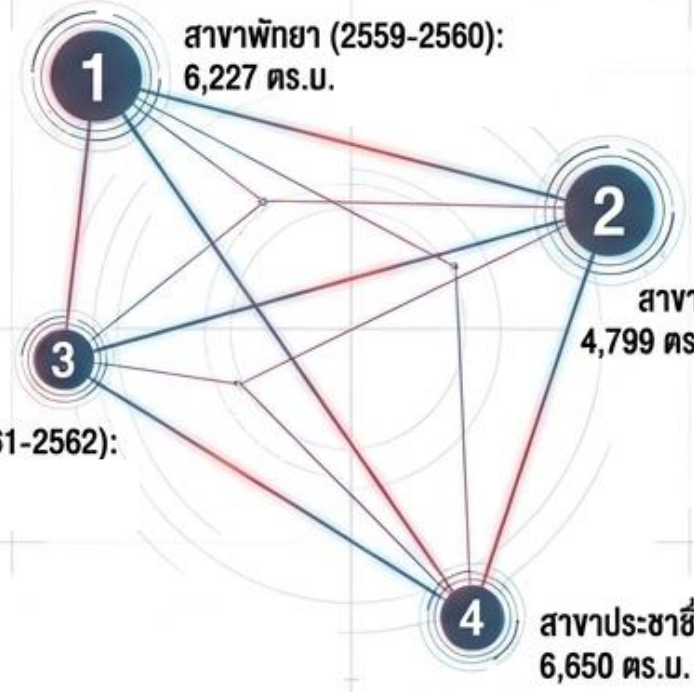

ความไว้วางใจให้ดำเนินงานก่อสร้างโกดังเก็บสินค้าอย่างต่อเนื่องถึง 4 สาขาหลัก

Gemini Notebook

งานศูนย์กระจายสินค้า

ฟาร์มเฮ้าส์

TCC

งานศูนย์กระจายสินค้า

ฟาร์มเฮ้าส์

TCC

งานศูนย์กระจายสินค้า

TCC

งานศูนย์กระจายสินค้า

TCC

งานศูนย์กระจายสินค้า

ฟาร์มเฮ้าส์

TCC

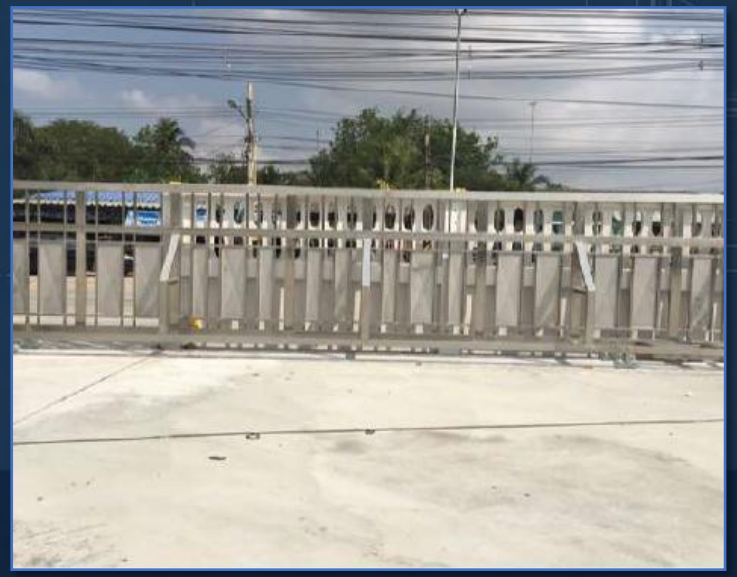

งานก่อสร้างอาคารโรงแรม 4 ชั้น

TCC

งานโรงแรม 4 ชั้น

TCC

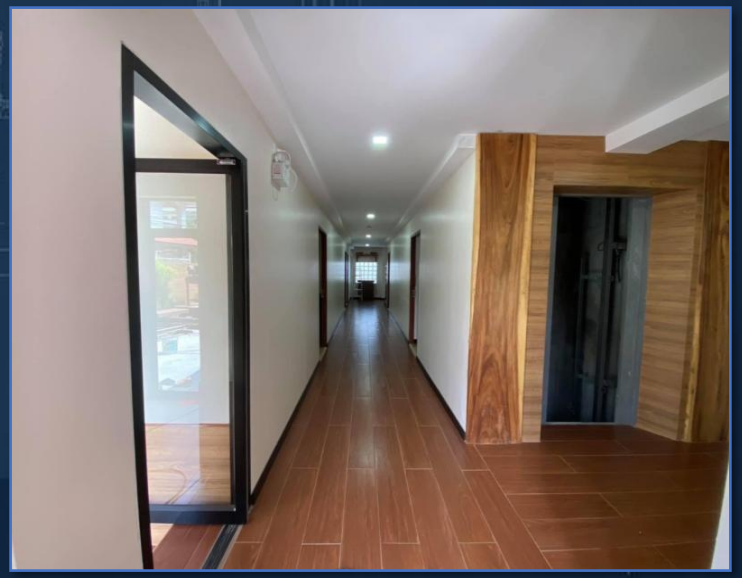

งานโรงแรม 4 ชั้น

TCC

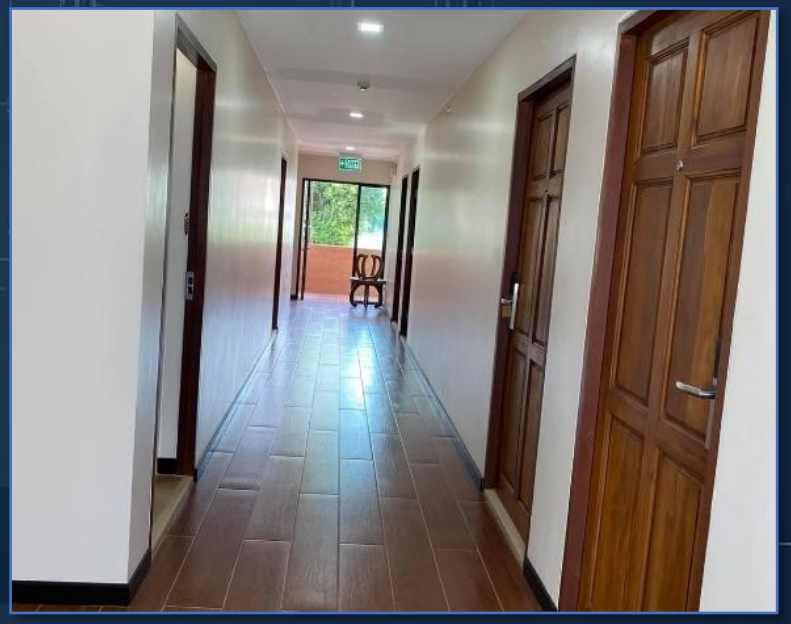

งานโรงแรม 4 ชั้น

TCC

งานโรงแรม 4 ชั้น

TCC

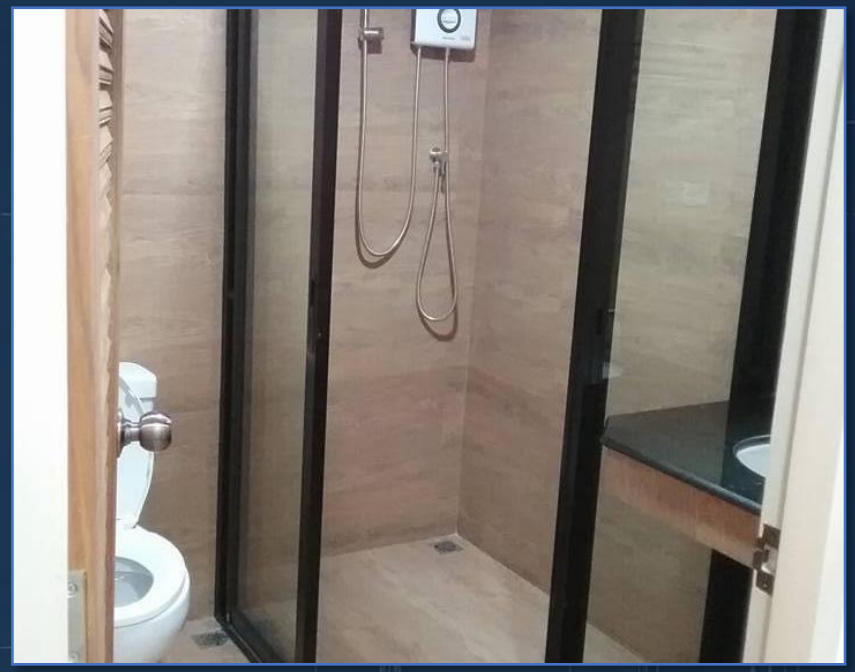

งานก่อสร้างบ้านพักอาศัย 2 ชั้น

TCC

ก่อสร้างบ้านพักอาศัย 2 ชั้น

TCC

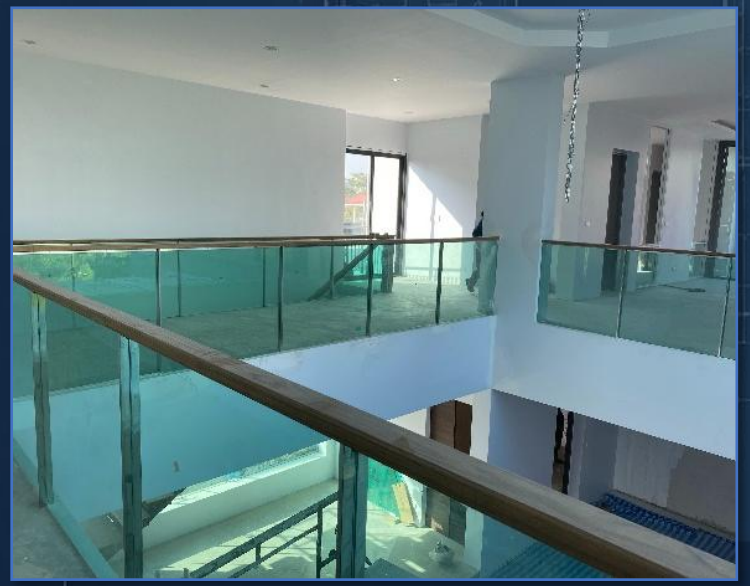

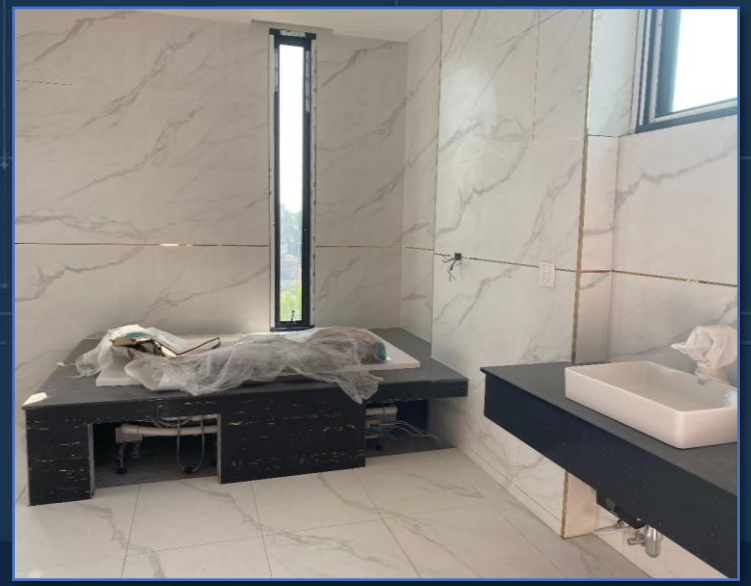

ก่อสร้างบ้านพักอาศัย 2 ชั้น

TCC

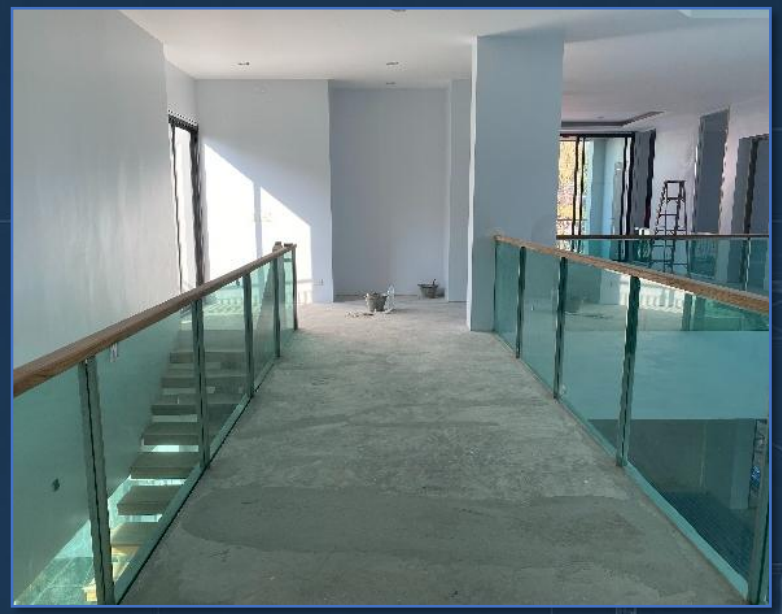

พร้อมสร้างวิสัยทัศน์ของคุณให้เป็นจริง

(Ready to Build Your Vision)

ห้างหุ้นส่วนจำกัด ธงชัยธนโชค (TCC)

131 สุขุมวิท 97/1 แขวงบางจาก เขตพระโขนง
กรุงเทพมหานคร 10260

เบอร์โทรศัพท์ 081-257-8531, 081-567-0589 |

www.thanachok-tcc.com

TCC